

Se suprimen DATOS PERSONALES de una persona física, en virtud de considerarse información de carácter CONFIDENCIAL, con fundamento en el artículo 137 de la Ley de Transparencia y Acceso a la Información Pública para el Estado de Quintana Roo, así como en relación a los artículos 32 y 33 de la Ley de Protección de Datos Personales en Posesión de Sujetos Obligados para el Estado de Quintana Roo; se testa 1) FIRMA, 2) NOMBRE, 3) DOMICILIO, 4) TELÉFONO 5) CURP; toda vez que su divulgación produciría una violación al Derecho a la Protección de sus Datos Personales; al no contar con el consentimiento expreso y por escrito para que dichos datos sean de dominio público no configuran un razonamiento lógico o causal legal para su obligación.

EL CDC NOS UNE

REHABILITACIÓN DE CENTRO COMUNITARIO DE LA REGION 220

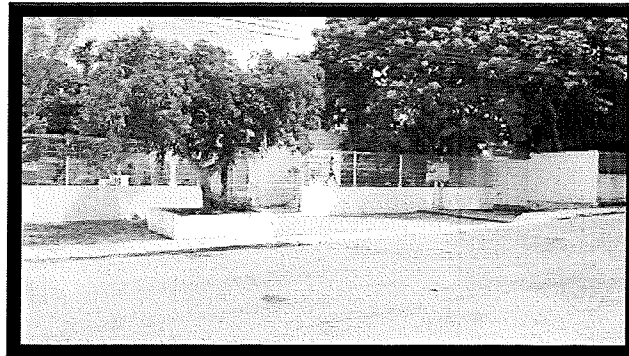
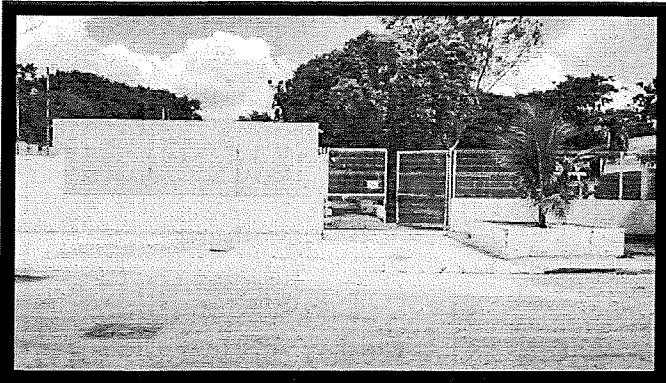

SM 220, C. 68, ENTRE C. 111 N Y C. 107 N, CANCÚN,
Q.ROO.

**TÍTULO DEL PROYECTO:
EL CDC NOS UNE**

Nombre completo de quien solicita o especifica la organización o colectivo a la que pertenece:



Ubicación del proyecto: <https://maps.app.goo.gl/68vgkoJnmP1LJTfQ6>



OBJETIVO

Es mejorar la infraestructura y las condiciones del espacio para que pueda cumplir de manera eficiente su función de servir como un punto de encuentro y apoyo para la comunidad.

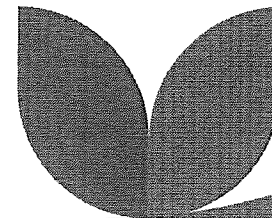

PROBLEMÁTICA.

En la actualidad, la falta de climas o ventiladores en zonas con temperaturas extremas puede hacer que el espacio sea inhabitable, aumentando el riesgo de golpes de calor, deshidratación, o malestar general entre los usuarios.

Falta de Equipamiento: Sin el equipo necesario para realizar actividades (como sillas, mesas, material educativo, etc.), el centro pierde su funcionalidad, limitando las posibilidades de realizar talleres, clases, reuniones o cualquier tipo de evento comunitario.

Esto desmotiva la participación y reduce el uso del espacio.

PROBLEMÁTICA

- La percepción de abandono y descuido en un centro comunitario en mal estado puede generar sentimientos de desesperanza y frustración en los residentes. También puede reforzar una percepción negativa del valor de la comunidad.
- Esto puede exacerbar problemas sociales existentes, como la pobreza o la falta de oportunidades, y profundizar las desigualdades en comparación con otras áreas mejor equipadas.
- Las malas condiciones tienden a empeorar con el tiempo si no se toman medidas. El deterioro físico del centro puede escalar, haciendo cada vez más difícil y costoso su rehabilitación, hasta el punto de volverse inutilizable.

REQUERIMIENTOS

Infraestructura y Reparaciones

- Nuevas puertas, cerraduras y herrajes para garantizar la seguridad y privacidad del centro.
- Cables, interruptores, enchufes y lámparas para garantizar la iluminación adecuada y la seguridad eléctrica.
- Instalaciones hidráulicas, tinacos, mangueras, bomba para agua, inodoro, lavamanos
- Impermeabilizante en techo y pintura en general, (fachada, interior y exterior)
- Equipos de aire acondicionado.
- Reparación del área de juegos
- Reparación de la loza del área de comedor.

Equipamiento básico

- Mesas, sillas, escritorios, estantes, y armarios para equipar aulas, oficinas y áreas de reunión.
- Para actividades educativas y recreativas, como pizarras, proyectores, libros, juegos, equipos de deportes, etc.
- computadoras e Internet, proyector Para ofrecer acceso a la tecnología y a la información, necesario para muchos programas educativos y de formación

DATOS ESTADÍSTICOS.

En el año 2023 : Se impartieron 25 cursos obteniendo 625 beneficiarios aproximadamente .

En lo que va del año 2024 se ha impartido un aproximado de 30 platicas a niños, niñas y adolescentes (600) beneficiarios aproximadamente .

EVIDENCIAS.

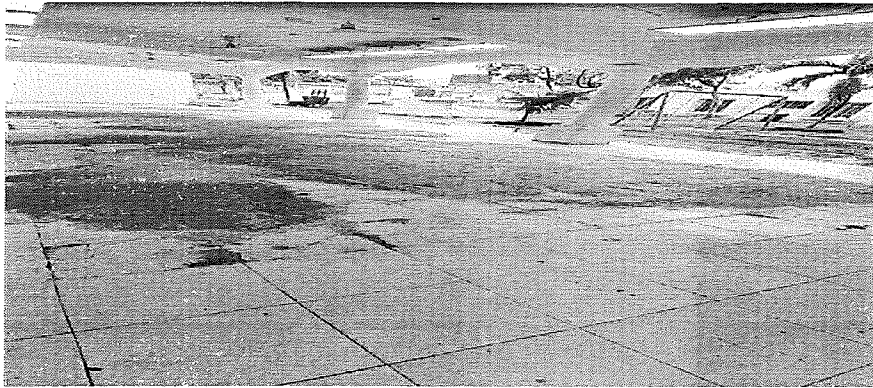

29/08/2024

TÍTULO DE LA PRESENTACIÓN

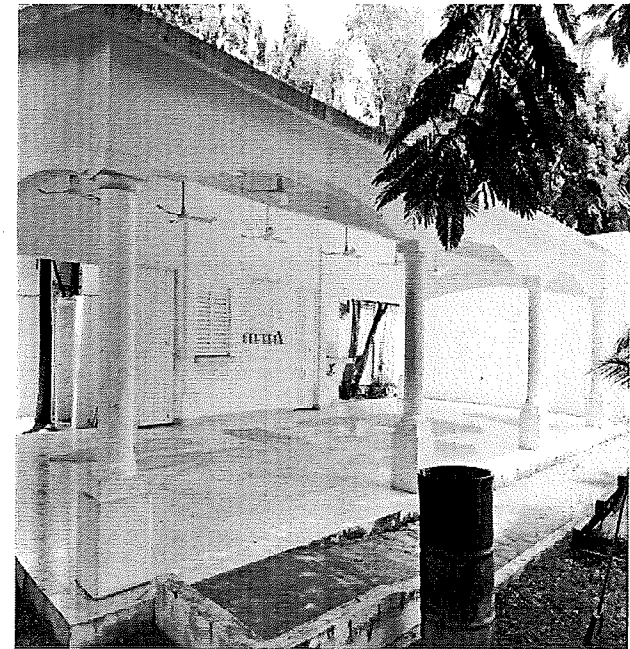

GRACIAS

